

Paris bus timetables

Helping you discover more of Paris EUtouring.com

See more Paris bus routes
EUtouring.com/paris_bus_route_maps.html

Useful French to English translations

Lundi a vendredi - Monday to Friday
Samedi - Saturday
Dimanche et fetes - Sunday and holidays
Premier depart - First departure
Dernier - Latest departure
Toute l'annee - All year
Avant - Before
Après - After
Intervalle entre 2 passages (en minutes)
Interval between 2 passes (in minutes)

RATP Paris Bus 299 timetables and route map

Porte d'Orleans Ernest Reyer to Morangis Place Lucien Boilleau

299 Fiche Horaires

Mai 2022

De **Morangis – Place Lucien Boilleau** direction **Porte d'Orléans Ernest Reyer**

Toute l'année			
	Lundi à Vendredi	Samedi	Dimanche et fêtes
Premier départ* :	05:10	05:10	non desservi
Dernier départ* :	00:30	00:30	non desservi

* Horaires applicables toute l'année

De **Porte d'Orléans Ernest Reyer** direction **Morangis – Place Lucien Boilleau**

Toute l'année			
	Lundi à Vendredi	Samedi	Dimanche et fêtes
Premier départ :	05:40	05:40	non desservi
Dernier départ :	00:30	00:30	non desservi

* Horaires applicables toute l'année

Nous nous efforçons de respecter au mieux ces horaires donnés à titre indicatif, en fonction des conditions de circulation.

ratp.fr | applis RATP [@ClientsRATP](https://twitter.com/ClientsRATP)
34 24 (service gratuit + prix appel)
Service clientèle RATP • TSA 81250 • 75564 Paris Cedex 12



299 Fiche Horaires

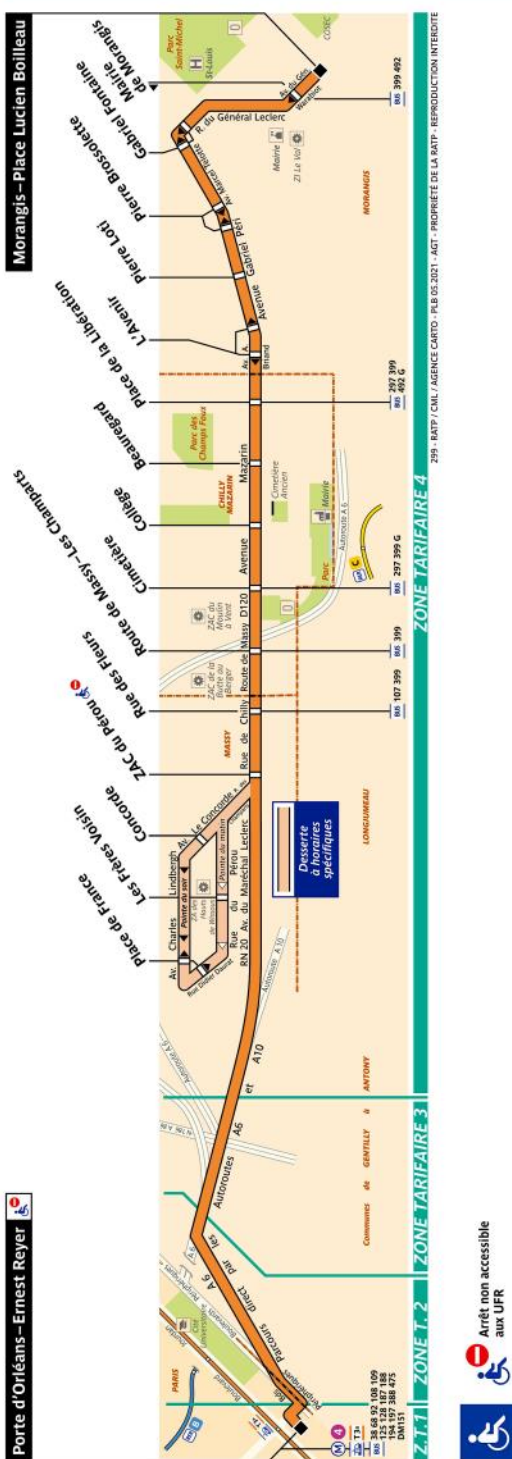

Mai 2022

299 Fiche Horaires

Mai 2022

Intervalle entre 2 passages (en minutes)

De **Morangis – Place Lucien Boilleau** direction **Porte d'Orléans Ernest Reyer**

Septembre à Juin			
	Lundi à Vendredi	Samedi	Dimanche et fêtes
Avant 07:00	17' à 23'	30' à 34'	
07:00 à 10:30	17' à 25'	30'	non desservi
10:30 à 13:30	27' à 30'	30'	
13:30 à 16:30	27' à 30'	30'	
16:30 à 20:30	14' à 20'	30'	
après 20:30	25' à 30'	33' à 40'	

Juillet et août			
	Lundi à Vendredi	Samedi	Dimanche et fêtes
Avant 07:00	19' à 23'	30'	
07:00 à 10:30	18' à 25'	30'	non desservi
10:30 à 13:30	30' à 31'	30'	
13:30 à 16:30	30' à 31'	30'	
16:30 à 20:30	18' à 30'	30'	
après 20:30	25' à 30'	33' à 40'	

De **Porte d'Orléans Ernest Reyer** direction **Morangis – Place Lucien Boilleau**

Septembre à Juin			
	Lundi à Vendredi	Samedi	Dimanche et fêtes
Avant 07:00	18' à 20'	40'	
07:00 à 10:30	23' à 30'	30'	non desservi
10:30 à 13:30	29' à 30'	30'	
13:30 à 16:30	29' à 30'	30'	
16:30 à 20:30	13' à 16'	30'	
après 20:30	25' à 30'	30'	

Juillet et août			
	Lundi à Vendredi	Samedi	Dimanche et fêtes
Avant 07:00	18' à 20'	40'	
07:00 à 10:30	23' à 30'	30'	non desservi
10:30 à 13:30	30'	30'	
13:30 à 16:30	30'	30'	
16:30 à 20:30	16' à 25'	30'	
après 20:30	20' à 30'	30'	

Nous nous efforçons de respecter au mieux ces horaires donnés à titre indicatif, en fonction des conditions de circulation.

ratp.fr | applis RATP [@ClientsRATP](https://twitter.com/ClientsRATP) 34 24 (service gratuit + prix appel) Service clientèle RATP TSA 81250 • 75564 Paris Cedex 12



299 Fiche Horaires

Mai 2022

Intervalle entre 2 passages (en minutes)

Passage dans la ZA des Hauts de Wissous

De **Porte d'Orléans Ernest Reyer** direction **Morangis – Place Lucien Boilleau**

Horaires de passage:	
Lundi à Samedi	
6:51 7:08 7:25 7:42 7:59 8:24 8:50 9:20	

De **Morangis – Place Lucien Boilleau** direction **Porte d'Orléans Ernest Reyer**

Horaires de passage:	
Lundi à Samedi	
16:54 17:06 17:18 17:30 17:42 17:55 18:09 18:25	
18:45 19:05 19:25	

Paris tourist information
www.eutouring.com



© EUtouring.com

Related Paris transport maps

- Paris Metro Maps
- Orly Airport shuttle services
- CDG Airport shuttle services
- RER train lines
- Paris tramway lines
- Paris buses